Radonmålinger 2010-14
Hof kommune

Malestokk 1 : 60000

152 — Kartet viser registrerte radonmålinger, definert innenfor 3.2 x 2.4 km soner. Tallet i hver sone viser antall registrerte malinger.

Radonverdier under 100 Bq/m3

Radonverdier mellom 100 - 200 Bq/m3

Radonverdier over 200 Bq/m3

Strålevernet anbefaler at radonnivå holdes så lave som mulig i alle bygninger og at tiltak alltid bør utføres når radonnivå i ett eller flere oppholdsrom overstiger 100 Bq/m3. Videre anbefaler Strålevernet at radonnivåer alltid skal være lavere enn en maksimumsgrense på 200 Bq/m3.

MiljørettetHelsevern Vestfold
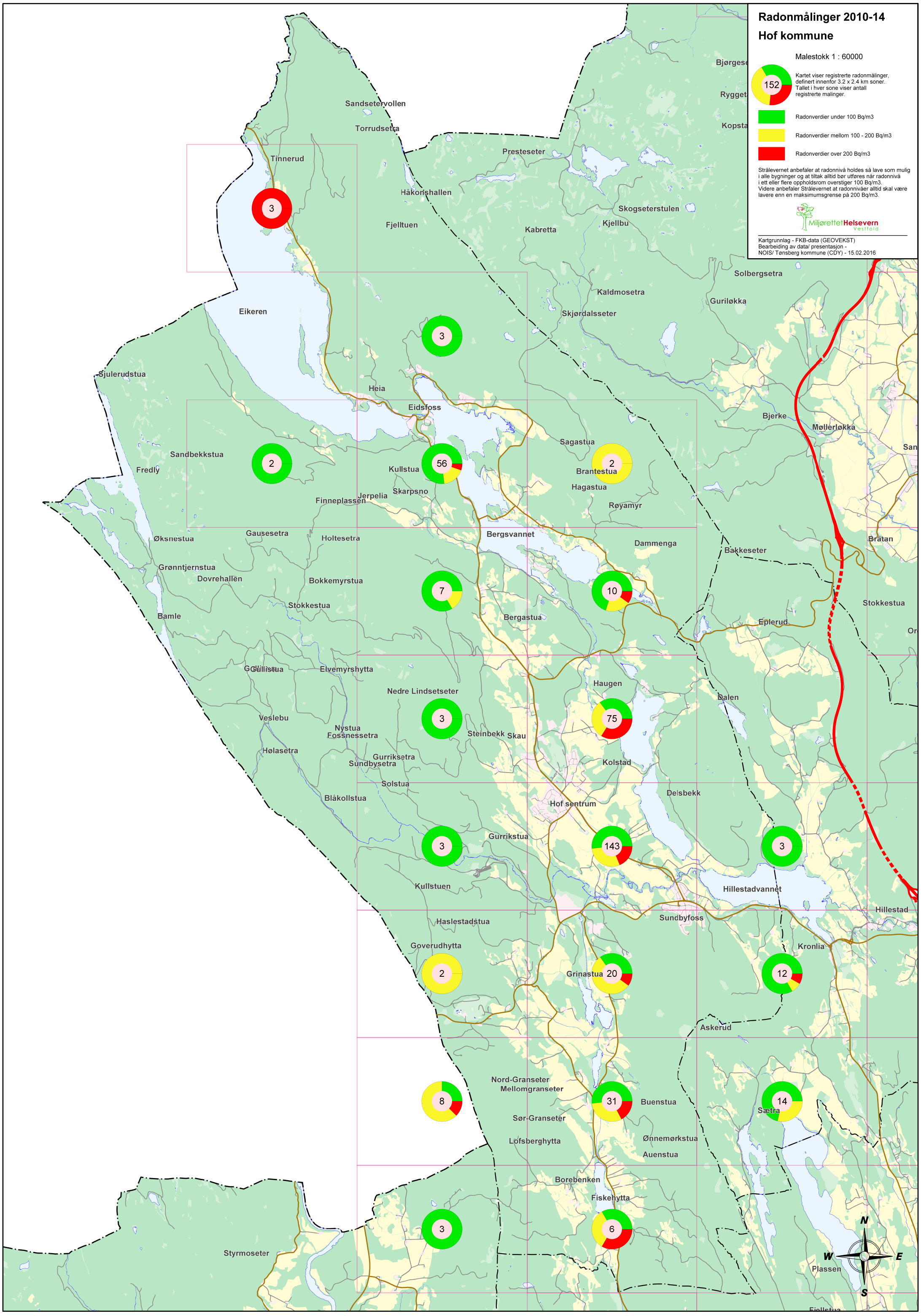
Kartgrunnlag - FKB-data (GEOVEKST)
Bearbeiding av data/ presentasjon - NOIS/ Tønsberg kommune (CDY) - 15.02.2016